

3. Änderung des Flächennutzungsplanes

für das Gebiet westlich der Mühlenstraße (L159), südlich der Bebauung Mühlenstraße Hs. Nr. 22 und gegenüber der Bebauung Mühlenstraße Hs. Nr. 29 in südlicher Ortsrandlage der Gemeinde Hamfelde.

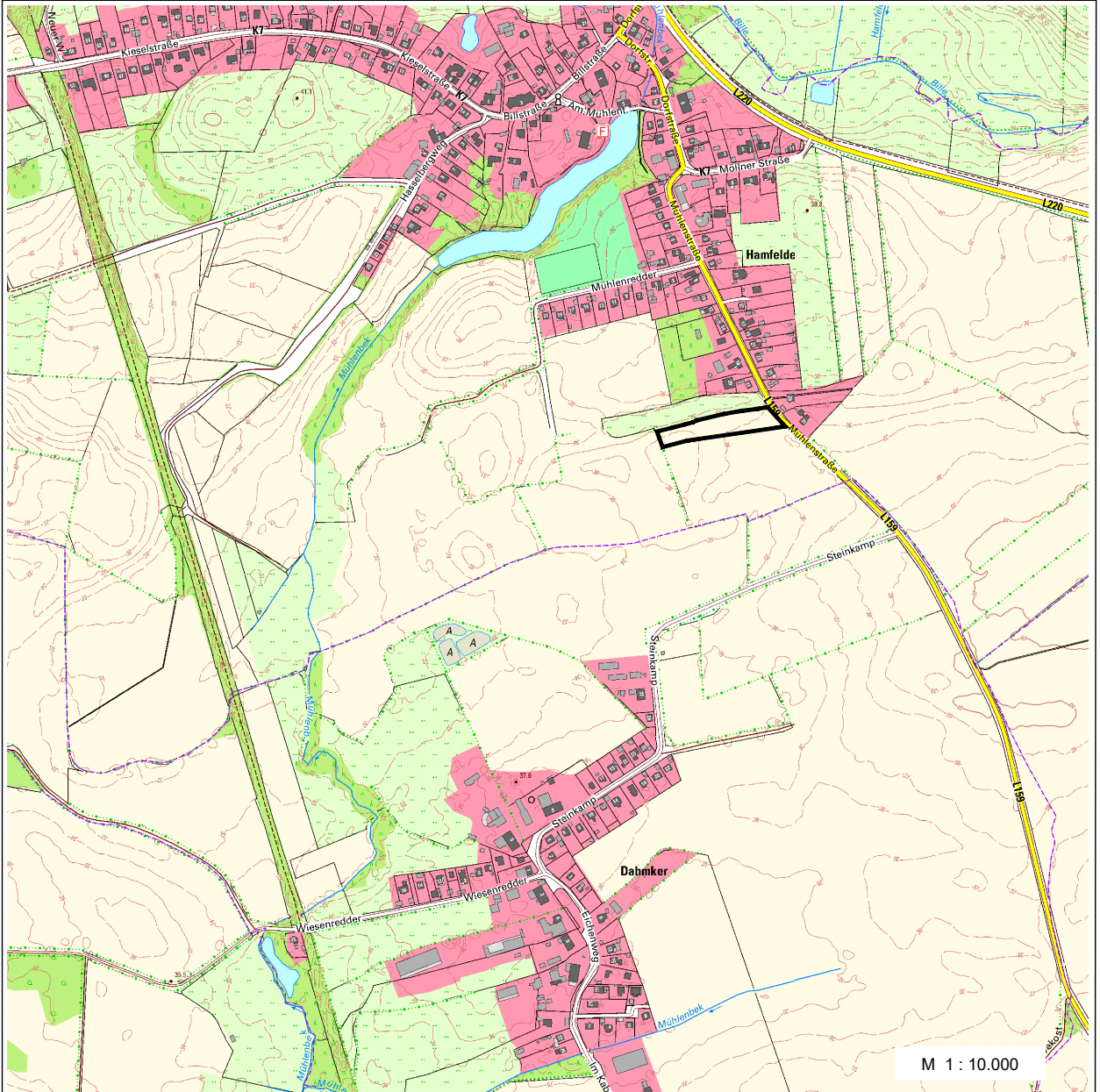

Vorentwurf zur frühzeitigen Beteiligung der Öffentlichkeit gemäß § 3 (1) BauGB und der Behörden und sonstigen Träger öffentlicher Belange gemäß § 4 (1) BauGB

Planbearbeitung:



STADTPLANER UND
INGENIEURE GMBH

- Elisabeth-Haseloff-Straße 1
23564 Lübeck
Tel.: 0451 / 610 68-0
luebeck@prokom-planung.de
- Richardstraße 47
22081 Hamburg
Tel.: 040 / 22 94 64-0
hamburg@prokom-planung.de

Planungsstand:

04.04.2022	

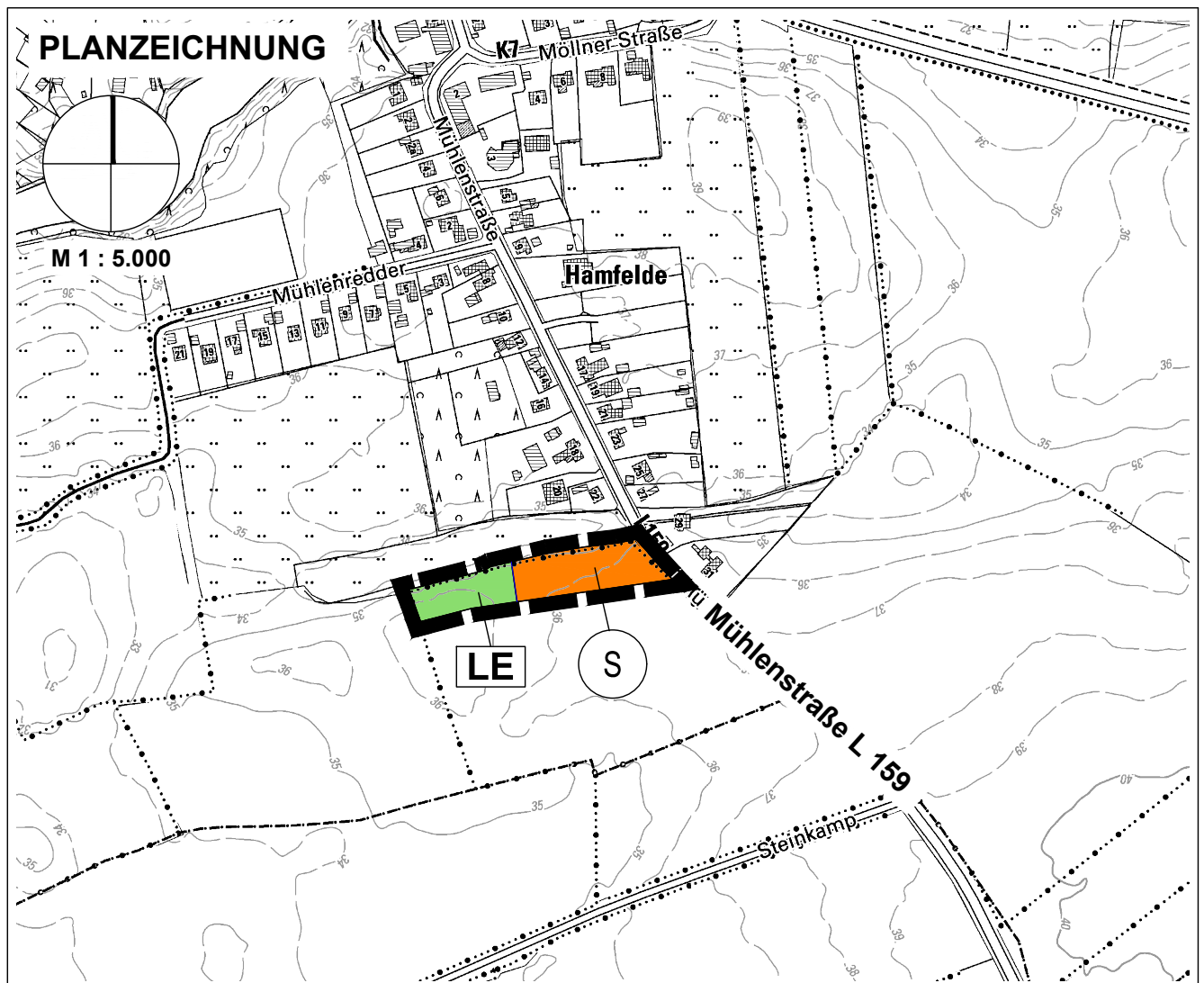

Zeichenerklärung:

Es gelten die Planzeichenverordnung (PlanzVO) in der Fassung der Bekanntmachung vom 18.12.1990, zuletzt geändert durch Artikel 3 des Gesetzes vom 14.06.2021 (BGBl. I S. 1802) und die Baunutzungsverordnung (BauNVO) in der Fassung der Bekanntmachung vom 21.11.2017, zuletzt geändert durch Artikel 2 des Gesetzes vom 14.06.2021 (BGBl. I S. 1802)

Planzeichen	Erläuterung	Rechtsgrundlage
-------------	-------------	-----------------

I DARSTELLUNGEN

1 Art der baulichen Nutzung



Sonderbaufläche "Feuerwehr"

§1 Abs. 1 Nr. 4 BauNVO

2 Grünfläche



öffentliche Grünfläche

§1 Abs. 1 Nr. 5 BauNVO



Zweckbestimmung:
Landschaftseingrünung

3 Sonstige Planzeichen



Grenze des räumlichen Geltungsbereiches
der 3. Änderung des Flächennutzungsplanes